

SUPERFICIES

ESPACIOS INTERIORES

1. VESTIBULO	3,82 m ²
2. COCINA	11,44 m ²
3. SALÓN	23,33 m ²
4. BAÑO 1	4,34 m ²
5. BAÑO 2	3,78 m ²
6. DORMITORIO 1	12,95 m ²
7. DORMITORIO 2	11,47 m ²
8. DORMITORIO 3	10,05 m ²
9. DORMITORIO 4	5,16 m ²
10. DISTRIBUIDOR	86,34 m ²
TOTAL UTIL INTERIOR:	86,34 m²

ESPACIOS EXTERIORES

11. TERRAZA	8,46 m ²
12. TENEDERO	2,70 m ²
TOTAL UTIL EXTERIOR:	11,16 m²
TOTAL UTIL VIVIENDA:	97,50 m²
TOTAL CONST. VIVIENDA:	130,64 m²

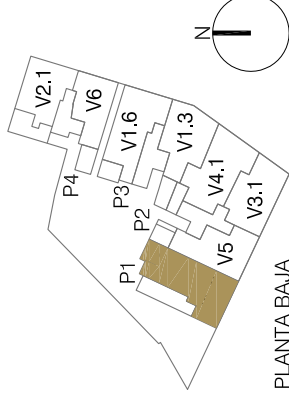
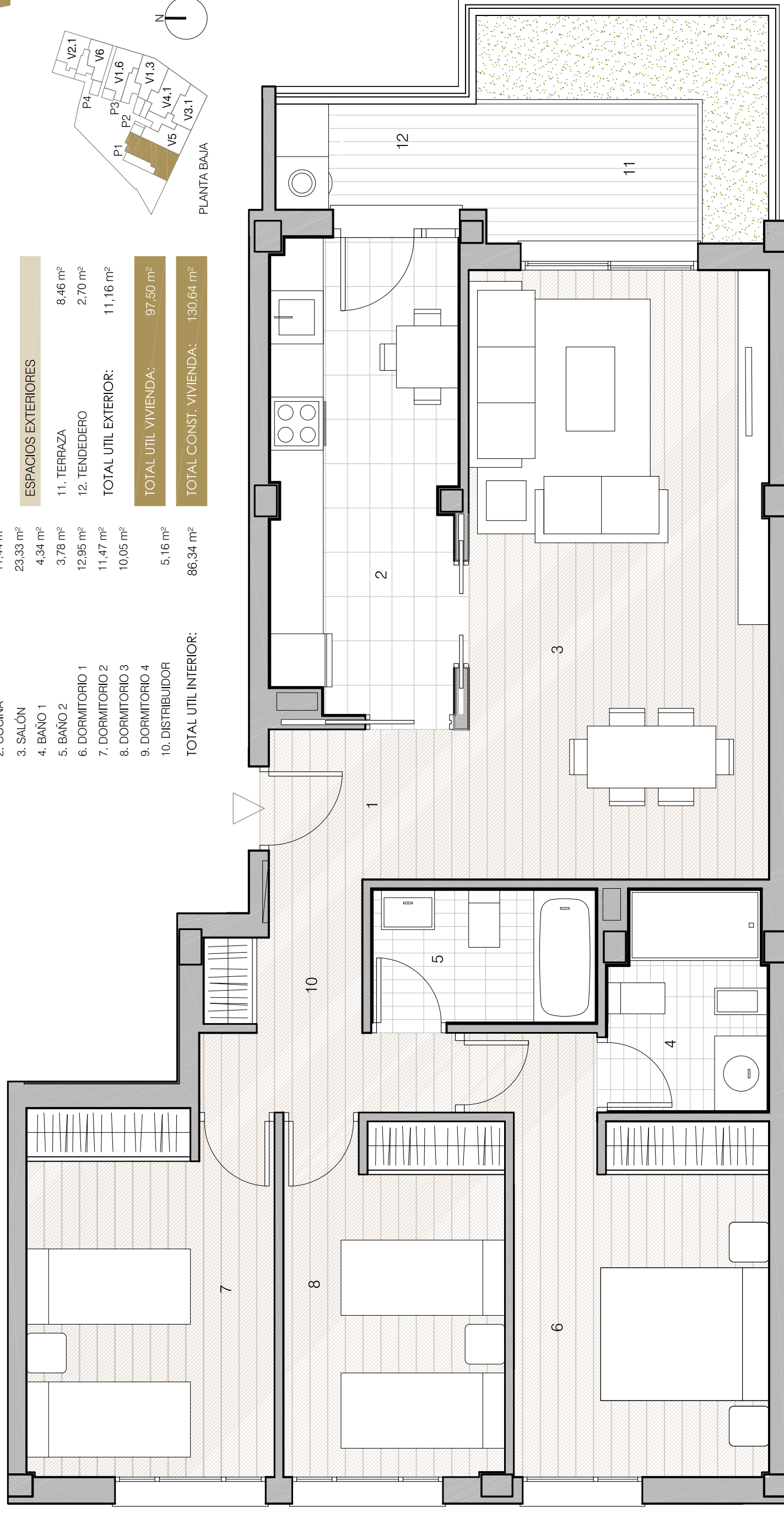

PLANTA BAJA



Avenida de Carabanchel Alto, 18 - MADRID.

ANTEPROYECTO PARA 32 VIVIENDAS LIBRES, GARAJE, TRASTEROS Y PISCINA

Promotora:

*“Las infografías y planos, basadas en el Anteproyecto, tienen carácter orientativo. El citado proyecto y la memoria de calidades pueden sufrir modificaciones por razones técnicas, administrativas, jurídicas o comerciales. Los amueblamientos son orientativos y no están incluidos, a salvo de lo recogido en la memoria de calidades. Toda la información relativa al RD 515/89 se encuentra a disposición del público en las oficinas de la promotora, **Av. Fuenlabrada 56-28911-Leganés-Madrid. 916930612”**.*

**Prado
 recomba**
 H O G A R E S
www.pradorecomba.com
info@pradorecomba.com

Arquitecto:

Isabel León García
Y•LEÓN ARQUITECTOS CONSULTORES S.L.P.